



มหาวิทยาลัยมหิดล
คณะศิลปศาสตร์

MU^{LA}

แผนการใช้จ่าย งบประมาณ

ประจำปีงบประมาณ
พ.ศ. 2564

คณะศิลปศาสตร์ มหาวิทยาลัยมหิดล



แผนการใช้จ่ายงบประมาณ ประจำปีงบประมาณ พ.ศ.2564

คณะศิลปศาสตร์ ตั้งงบประมาณรายจ่ายวงเงินรวมทั้งสิ้น **86,711,242.40** บาท

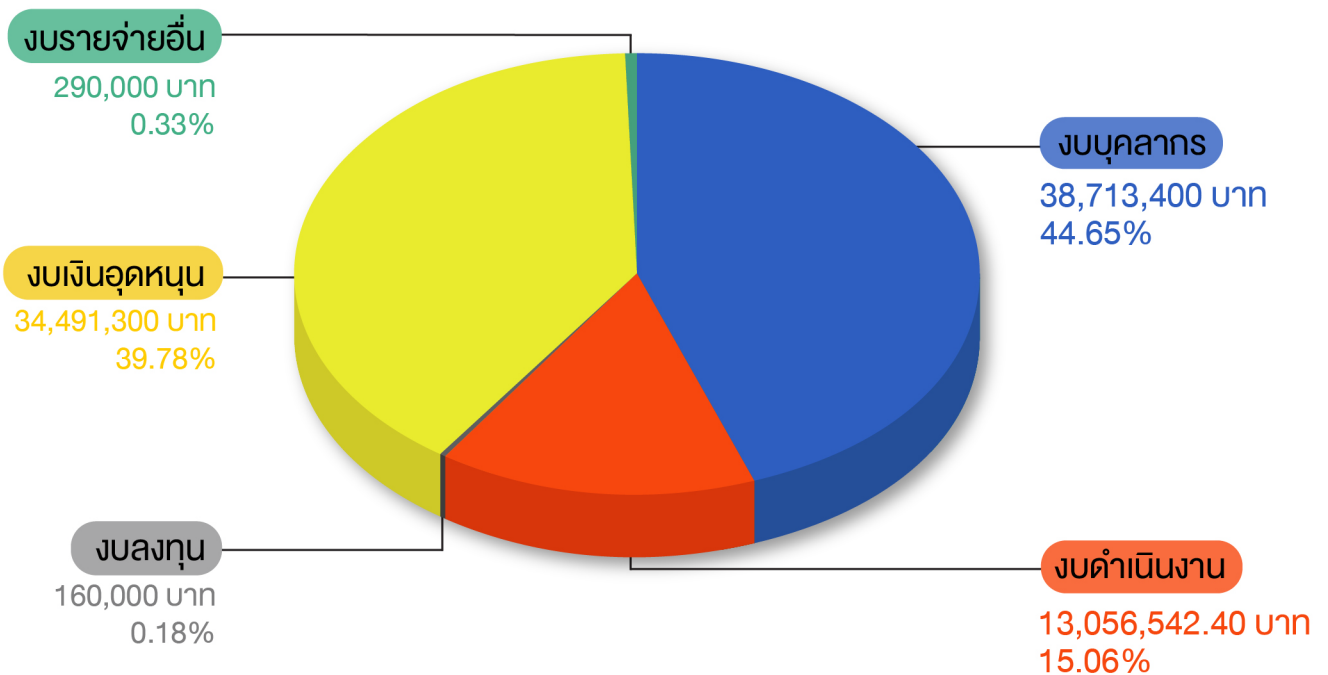

งบประมาณแผ่นดินและงบประมาณรายได้

หน่วย : บาท (ร้อยละ)

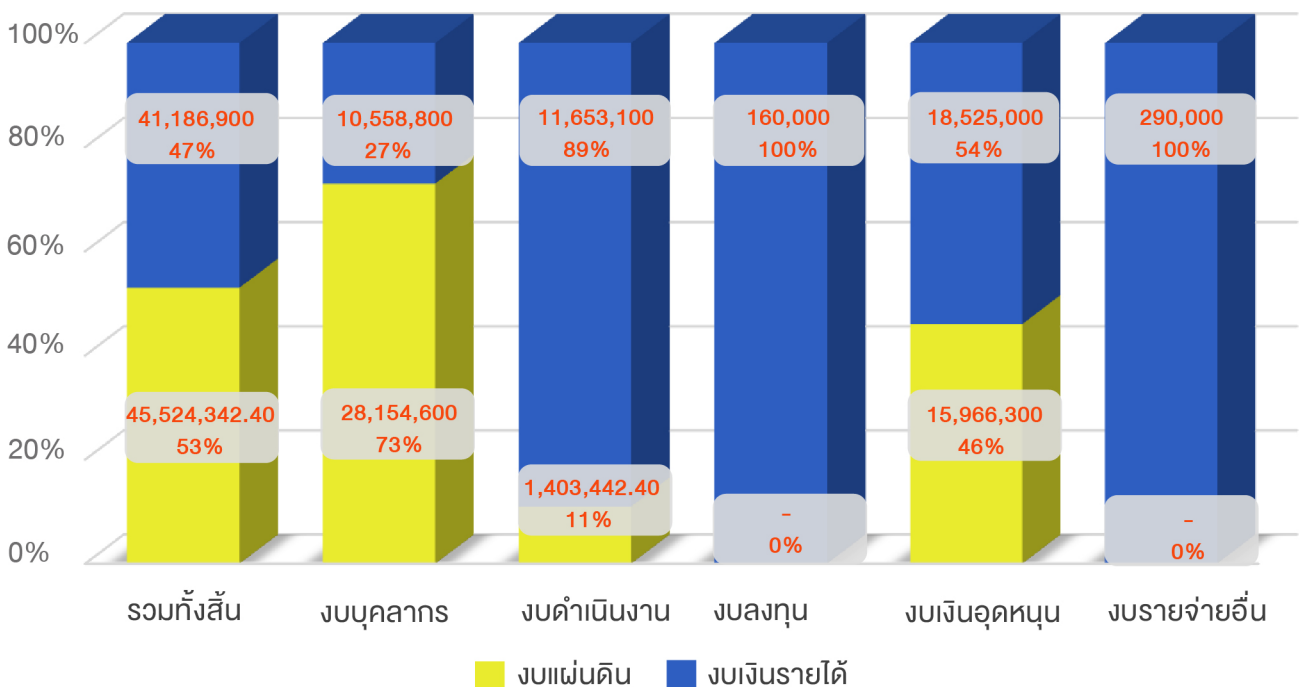

แผนการใช้จ่ายงบประมาณ ประจำปีงบประมาณ พ.ศ.2564



หมวดรายจ่าย	งบแผ่นดิน	งบเงินรายได้	รวมทั้งสิ้น	คิดเป็นร้อยละ
รวมทั้งสิ้น	45,524,342.40	41,186,900.00	86,711,242.40	100.00
งบบุคลากร	28,154,600.00	10,558,800.00	38,713,400.00	44.65
เงินเดือน	27,228,600.00	9,560,400.00	36,789,000.00	
ค่าจ้างประจำ	143,300.00	998,400.00	1,141,700.00	
ค่าจ้างชั่วคราว	782,700.00	-	782,700.00	
งบดำเนินงาน	1,403,442.40	11,653,100.00	13,056,542.40	15.06
ค่าตอบแทน	197,042.40	6,748,800.00	6,945,842.40	
ค่าใช้สอย	1,105,000.00	2,550,800.00	3,655,800.00	
ค่าวัสดุ	-	1,107,000.00	1,107,000.00	
ค่าสาธารณูปโภค	101,400.00	1,246,500.00	1,347,900.00	
งบลงทุน	-	160,000.00	160,000.00	0.18
ค่าครุภัณฑ์	-	160,000.00	160,000.00	
งบเงินอุดหนุน	15,966,300.00	18,525,000.00	34,491,300.00	39.78
เงินอุดหนุนการผลิตแพทย์เพิ่ม	8,268,000.00	-	8,268,000.00	
เงินอุดหนุนการผลิตพยาบาลเพิ่ม	7,698,300.00	-	7,698,300.00	
เงินอุดหนุน	-	18,525,000.00	18,525,000.00	
งบรายจ่ายอื่น	-	290,000.00	290,000.00	0.33