

รายงานบันทึกการใช้น้ำมันเชื้อเพลิง ประจำปี 2566

คณะศิลปศาสตร์ ได้ดำเนินการเก็บข้อมูลปริมาณน้ำมันเชื้อเพลิงและคำนวณปริมาณการใช้น้ำมันเชื้อเพลิงต่อจำนวนพนักงานและผู้เข้าใช้บริการในแต่ละเดือน

บันทึกการใช้น้ำมันเชื้อเพลิงประจำปี 2566

ตารางการใช้น้ำมันเชื้อเพลิงประจำปี 2566 แบบฟอร์ม 3.2(5)				
เดือน	น้ำมันเชื้อเพลิง (ลิตร)	ค่าใช้จ่าย(บาท)	แก๊สโซฮอล์(ลิตร)	ค่าใช้จ่าย(ค่าใช้จ่าย)
มกราคม	149.00	6,230.00	41	1,420.00
กุมภาพันธ์	336.00	11,250.00	0	0.00
มีนาคม	414.00	13,720.00	39	1,400.00
เมษายน	257.00	8,250.00	39	1,450.00
พฤษภาคม	278.00	8,700.00	42	1,460.00
มิถุนายน	240.00	7,710.00	91	3,240.00
กรกฎาคม	168.00	5,000.00	0	0.00
สิงหาคม	296.00	9,110.00	0	0.00
กันยายน	305.00	9,790.00	78	3,100.00
ตุลาคม	271.00	7,820.00	0	0.00
พฤศจิกายน	435.00	12,742.00	140	4,240.00
ธันวาคม	433.00	12,840.00	41	1,440.00
รวม	3,582.00	113,162.00	511	17,750.00
เฉลี่ย	298.50	9,430.17	42.58	1,479.17

กราฟแสดงปริมาณการใช้น้ำมันเชื้อเพลิงประจำปี 2566

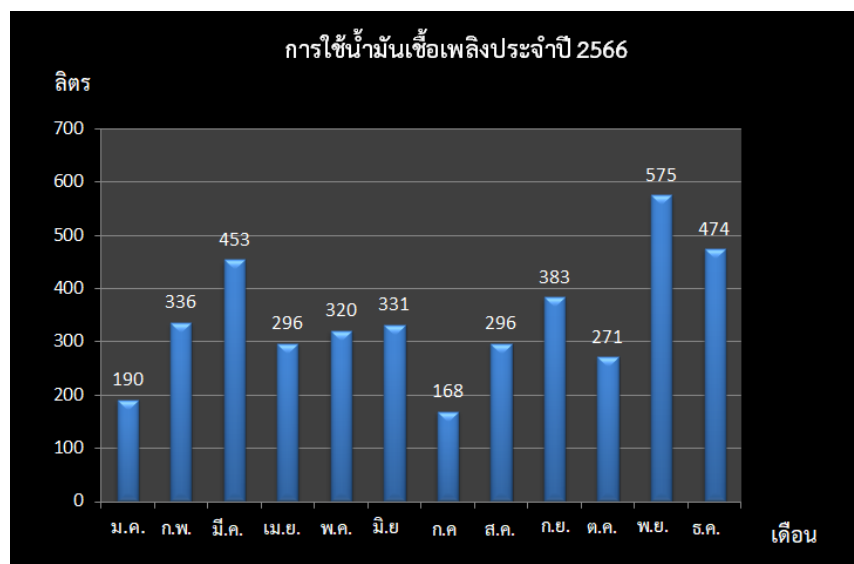

บันทึกการใช้น้ำมันเชื้อเพลิงเปรียบเทียบต่อจำนวนระยะทางประจำปี 2566

เดือน	มกราคม			กุมภาพันธ์			มีนาคม			เมษายน		
	ระยะทาง	น้ำมัน(ลิตร)	บาท	ระยะทาง	น้ำมัน(ลิตร)	บาท	ระยะทาง	น้ำมัน(ลิตร)	บาท	ระยะทาง	น้ำมัน(ลิตร)	บาท
ท.บ. 2685	649	47.115	1650	711	75.165	2600	642	46.96	1600	744	54.43	1800
น.ค. 2083	0	0	0	0	0	0	688	49.97	1600	0	0	0
400928	0	0	0	451	114.22	4000	620	146.382	4940	395	90.93	3000
น.ค. 8214	1000	90.231	3160	1035	134.98	4650	758	120.032	4080	468.25	60.624	2000
อุ้ง 2160	352	41.087	1420				319	38.66	1400	321	38.842	1450
เครื่องกำเนิดไฟฟ้า		6.67			6.67			6.67			6.67	
ปั้มน้ำดับเพลิง		5.1			5.1			5.1			5.1	
รวม	2,001.00	190.20	6,230.00	2,197.00	336.14	11,250.00	3,027.00	413.77	13,620.00	1,928.25	256.60	8,250.00
เฉลี่ย/ลิตร			10.52			6.54			7.32			7.51